

Sammanställning över fastigheten

Arealer

	hektar	%
Produktiv skogsmark	42,1	63
Myr/kärr/mosse	24,4	36
Berg/Hällmark	0,0	<1
Inäga/åker	0,3	<1
Väg och kraftledning (linjeavdrag)	0,3	<1
Annat	1,0	1
<hr/>		
Summa landareal	68,1	
Vatten	0,0	

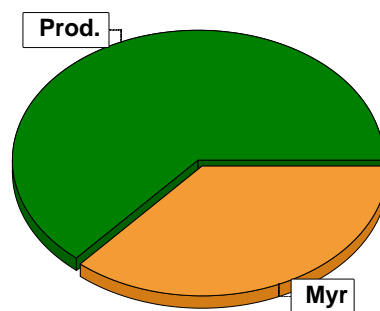

I den produktiva arealen ingår:
- ädellövskog med 2,3 ha

Virkesförråd

	m ³ sk	%	ha
Totalt			
Tall	1642	26	12,2
Gran	3899	63	23,5
Löv	367	6	4,1
Bok	254	4	1,8
Ek	54	1	0,4

Medeltal	
m ³ sk per hektar	148

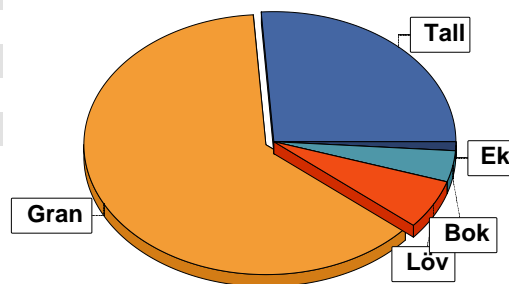

Bonitet

Fastighetens medelbonitet är beräknad till **7,3 m³sk per ha**

Tillväxt

Tillväxt för perioden 2025-04-04 + 10 år beräknad med hänsyn till föreslagna åtgärder **239 m³sk per år**

Avverkningsförslag

	m ³ sk
Förnygringsavverkning	2856
Gallring	453
Naturvårdande skötsel	33
Totalt under perioden	3342

Förväntad tillväxt första växtsäsongen **269 m³sk**
6,4 m³sk per ha



Skogens fördelning på åldersklasser

Åldersklass	Areal		Virkesförråd						
	ha	%	Totalt m³sk	m³sk /ha	Gran %	Tall %	Löv %	Bok %	Ek %
Kalmark									
- 9 år	0,4	1	3	8	100				
10 - 19	12,6	30	656	52	90		10		
20 - 29	2,3	5	212	92	80	6	14		
30 - 39	1,3	3	126	97	90		10		
40 - 49	0,3	1	85	283	100				
50 - 59	1,7	4	660	388	100				
60 - 69	3,7	9	709	192	51	44	5		
70 - 79	15,0	36	3078	205	57	37	6		1
80 - 89	3,1	7	395	127	10	16	2	64	8
90 - 99									
100 - 109									
110 - 119	1,4	3	185	132	30	50	20		
120 +	0,3	1	107	357	70	30			
Lågproduktkog(E) ÖF/Skikt									
Summa/Medel	42,1	100	6216	148	63	26	6	4	1

Arefördelning, aktuell

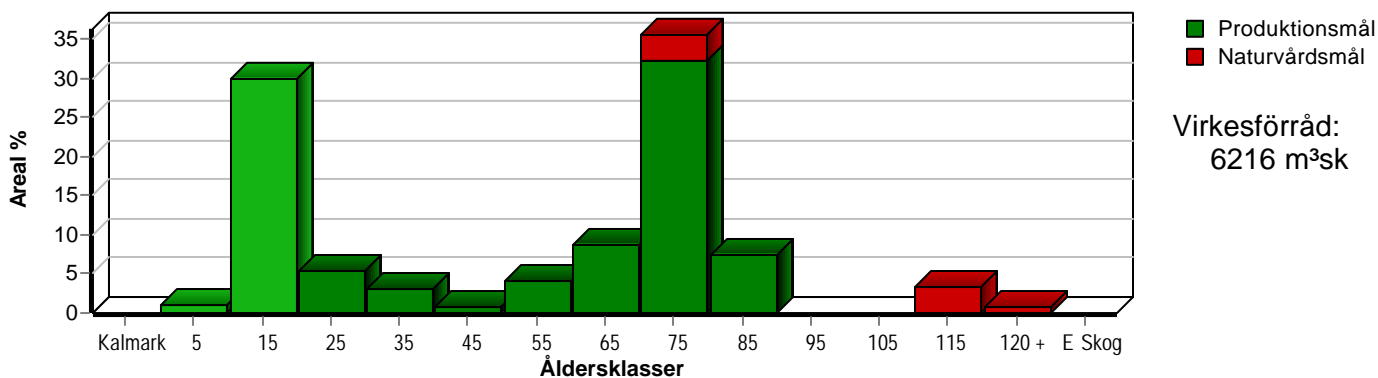

Arefördelning, om 10 år (föresatt att föreslagna åtgärder utförs)

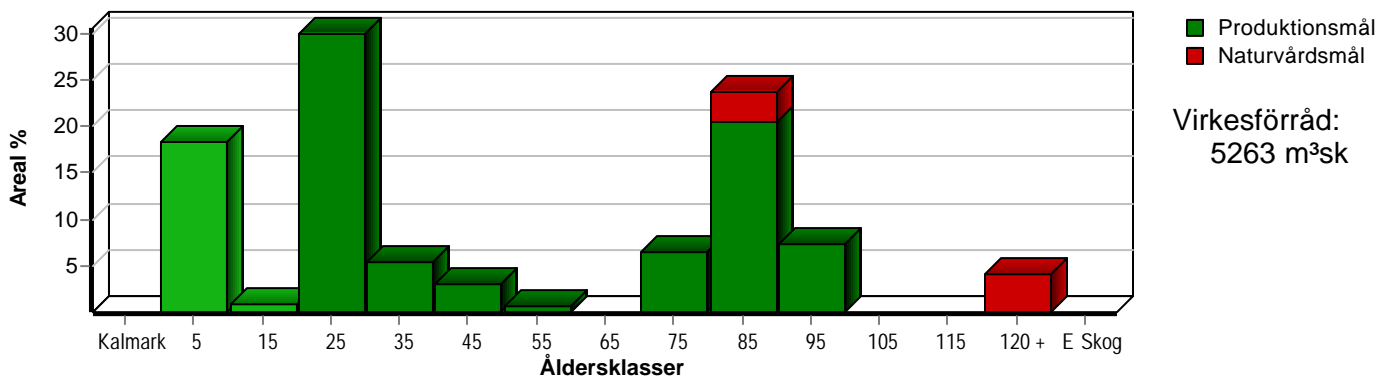

Skogens fördelning på huggningsklasser

Huggningsklass	Areal		Virkesförråd							
	ha	%	Totalt m ³ sk	m ³ sk /ha	Gran %	Tall %	Löv %	Bok %	Ek %	
Kalmark K1										
K2										
Röjningsskog R1										
R2	14,7	35	812	55	88		12			
Gallringsskog G1	8,8	21	1199	136	30	66	4			
G2	3,7	9	540	146	10		33	47	10	
Föryngrings- avverknings- skog S1										
S2	7,7	18	2764	359	95	5				
S3	7,2	17	901	125	15	80	5			
Lågproducer- ande skog E1										
E2										
E3										
Överstånd/Skikt										
Summa/Medel	42,1	100	6216	148	63	26	6	4	1	

Kalmark

- K1 Obehandlad kalmark**
Mark där åtgärd(er) behövs för att erhålla tillfredsställande föryngring.
- K2 Behandlad kalmark**
Mark som fullständigt behandlats med återväxt-åtgärder men där föryngringen inte säkerställts.

Röjningsskog

- R1 Plantskog**
Säkerställd föryngring upp till 1,3 m medelhöjd.
- R2 Ungskog**
Skog som är över 1,3 m och som i utvecklings-hänseende motsvarar röjningsskog.

Gallringsskog

- G1 Normal gallringsskog**
Skog som är yngre än skyddsåldern (lägsta ålder för föryngringsavverkning).
- G2 Äldre gallringsskog**
Skog som uppnått skyddsåldern och där nästa lämpliga åtgärd normalt är gallring.

Föryngringsavverkningsskog

- S1 Skog som kan föryngringsavverkas**
Normalt föreslås ingen avverkningsåtgärd under planperioden.
- S2 Skog som är mogen att föryngringsavverkas**
Normalt infaller en avverkningsåtgärd under planperioden.
- S3 Skog i föryngringsbar ålder**
Föryngringsavverkning bör dock inte utföras.

Lågproducerande skog

- E1 Restskog**
Skog som lämnats efter avverkning eller som uppkommit på grund av skada.
- E2 Gles skog**
Gles skog eller skog av ett för marken olämpligt trädslag.
- E3 Skog av hagmarkskaraktär**
Gles skog av hagmarkskaraktär.

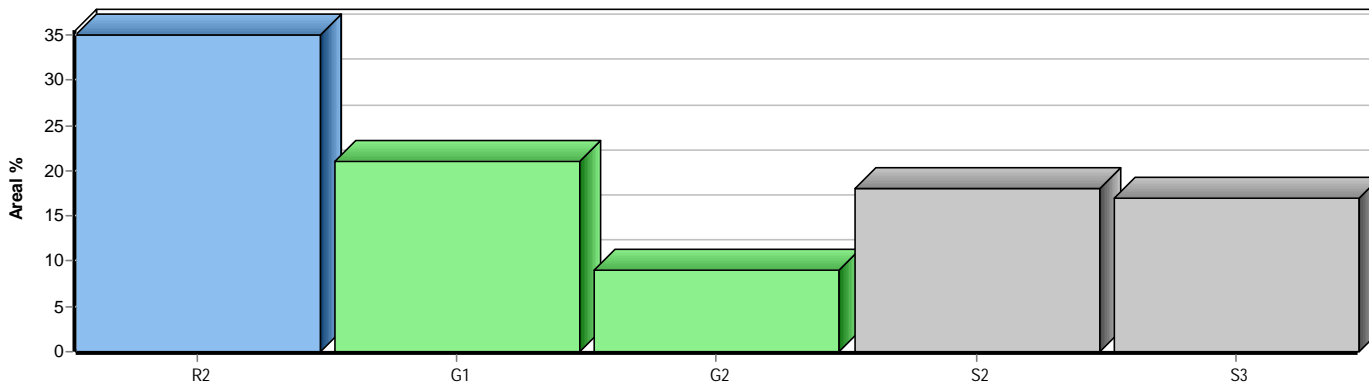

Avdelningsbeskrivning

Skifte: 1

När: 1 = Snarast, 2 = Inom 2-5 år, 3 = Inom 5-10 år, i = grön kommentar, ii = generell kommentar, 4 = Inom 10 - 20 år, FF = Förfallen
iii = åtgärdskommentar, iv = speciella värden ¹

Avd nr	Areal ha (-avdrag) [skikt]	Ålder år	Hkl (Skikt)	SI	Virkesförråd		Mål klass	Trädslag TGLBÄ	Med diam cm	Beskrivning	Åtgärd Alternativ	När	Uttag inkl tillväxt		Årlig tillväxt m ³ sk/ha	Not ¹
					ha	avd							%	m ³ sk		
1	1,4	116	S3	T11	132	185	NO,b	53200	22	Naturvård Torvmark Övrig (99)	Ingen åtgärd				2,2	i,iv
2	1,3	31	G1	G30	97	126	PG	09100	11	Odlingsspår Varierande bonitet Varierande Frisk (2)	Underv röj f gallring Gallring Gallring	1 1 3	30 25	38 31	5,5	iv
3	0,6	27	G1	G31	98	59	PG	28000	11	Frisk (2)	Underv röj f gallring Gallring Gallring	1 2 3	30 25	25 15	7,4	iv
4	2,7	66	G1	T18	129	348	PG	90100	17	Torvmark Övrig (99)	Ingen åtgärd				3,8	iv
5	1,0	66	S2	G30	361	361	PG	0X000	24	Yngre i norr Fuktigare i norr Frisk (2)	Föryng avv Markberedning (F) Plantering (F) Återväxtkontroll (F)	2 2 2 2	90	373	6,5	iv
6	1,4	15	R2	G30	73	102	PG	0X000		Frisk (2)	Underv röj f gallring Gallring (A)	3 3	30	51	10,3	iv
7	3,9	71	G1	T19	149	581	PG	82000	21	Torvnark Lövnslag Övrig (99)	Ingen åtgärd				4,1	iv
8	0,3	121	S3	G24	357	107	NO,b	37000	37	Naturvård Frisk (2)	Ingen åtgärd				6,7	i,iv

Avdelningsbeskrivning

Skifte: 1

När: 1 = Snarast, 2 = Inom 2-5 år, 3 = Inom 5-10 år, i = grön kommentar, ii = generell kommentar, 4 = Inom 10 - 20 år, FF = Förfallen
iii = åtgärdscommentar, iv = speciella värden ¹

Avd nr	Areal ha (-avdrag) [skikt]	Ålder år	Hkl (Skikt)	SI	Virkesförråd		Mål klass	Trädslag TGLBÄ	Med diam cm	Beskrivning	Åtgärd Alternativ	N ä r	Uttag inkl tillväxt		Årlig tillväxt m³sk/ha	Not ¹
					ha	avd							%	m³sk		
9	1,6	13	R2	B22	19	30	PG	04600		Enstaka överståndare Olikåldrigt Frisk (2)	Röjning Röjning	1 3	20 15		4,7	iv
10	0,5	13	R2	G30	29	15	PG	09100		Frisk (2)	Röjning	2	10		5,7	
11	3,2 (-0,1)L	17	R2	G30	72	223	PG	09100		Frisk (2)	Underv röj f gallring Gallring	2 3		107	8,5	
12	0,8	17	R2	G30	72	58	PG	09100		Bokinslag Frisk (2)	Underv röj f gallring Gallring	3 3	30	28	8,5	
13	0,4	8	R2	G30	7	3	PG	0X000		Odlingsspår Frisk (2)	Röjning Röjning	2 3	10 10		3,8	
14	0,3	46	G1	G34	282	85	PG	0X000	26	Frisk (2)	Ingen åtgärd				12,7	
15	2,3	86	G2	F18	138	317	K,b 50 %	01081	35	Anpassat brukande Framtida lövdominans Ådellöv enligt lag Frisk (2)	Gallring	2	30	106	2,9	i,iv
16	1,0									Tomt						
17	1,7	20	R2	G30	90	153	PG	08200		Frisk (2)	Underv röj f gallring Gallring	2 3	30	69	8,8	
18	3,6	76	S2	G31	360	1296	PG	0X000	34	Branter Luckigt Frisk (2)	Föryng avv Markberedning (F) Plantering (F) Återväxtkontroll (F)	2 2 2 2	90	1329	6,1	iv

Avdelningsbeskrivning

Skifte: 1

När: 1 = Snarast, 2 = Inom 2-5 år, 3 = Inom 5-10 år, i = grön kommentar, ii = generell kommentar, 4 = Inom 10 - 20 år, FF = Förfallen
iii = åtgärdskommentar, iv = speciella värden ¹

Avd nr	Areal ha (-avdrag) [skikt]	Ålder år	Hkl (Skikt)	SI	Virkesförråd		Mål klass	Trädslag TGLBÄ	Med diam cm	Beskrivning	Åtgärd Alternativ	N ä r	Uttag inkl tillväxt		Årlig tillväxt m ³ sk/ha	Not ¹
					ha	avd							%	m ³ sk		
19	24,4									Myr						
20	4,7	76	S3	T18	113	531	PG	X0000	22	Torvmark Övrig (99)	Ingen åtgärd				3,2	ii,iv
21	1,4	71	S2	G30	319	447	PG	37000	26	Frisk (2)	Föryng avv Markberedning (F) Plantering (F) Återväxtkontroll (F)	2 2 2 2	90	460	5,6	iv
22	1,7	56	S2	G32	388	660	PG	0X000	28	Olikåldrigt Frisk (2)	Föryng avv Markberedning (F) Plantering (F) Återväxtkontroll (F)	2 2 2 2	90	693	7,8	
23	0,9	16	R2	G30	73	66	PG	0X000		Lövinslag Frisk (2)	Underv röj f gallring Gallring	3 3	30	32	9,0	
24	3,7 (-0,2)L	14	R2	G30	40	140	PG	09100		Frisk (2)	Underv röj f gallring Gallring (A)	3 3	30	77	7,6	
25	0,8	81	S3	T16	97	78	PG	81100	23	Torvmark Granunderväxt Övrig (99)	Ingen åtgärd				2,5	ii,iv
26	0,8	12	R2	G30	29	23	PG	08200		Olikåldrigt Ojämnt Frisk (2)	Röjning	2	10		5,4	
27	1,4	71	G2	B18	159	223	NS,b	01801	26	Naturvård Frisk (2)	Naturvårdshuggning	1	15	33	3,7	i,iv

Avdelningsbeskrivning

Skifte: 1

När: 1 = Snarast, 2 = Inom 2-5 år, 3 = Inom 5-10 år, i = grön kommentar, ii = generell kommentar, 4 = Inom 10 - 20 år, FF = Förfallen
iii = åtgärdskommentar, iv = speciella värden ¹

Avd nr	Areal ha (-avdrag) [skikt]	Ålder år	Hkl (Skikt)	SI	Virkesförråd		Mål klass	Trädslag TGLBÄ	Med diam cm	Beskrivning	Åtgärd Alternativ	När	Uttag inkl tillväxt		Årlig tillväxt m ³ sk/ha	Not ¹
					ha	avd							%	m ³ sk		
28	0,3									Inäga						

Skogskarta över

Karlstorp 1:14

Enslöv församling
Halmstad kommun
Hallands län

Inv av Dan Karlsson / Skogspartner AB
Utskriftsdatum 2024-08-26

Huggningsklass

-  Röjningsskog
-  Gallringsskog
-  Föryngr.avv-skog

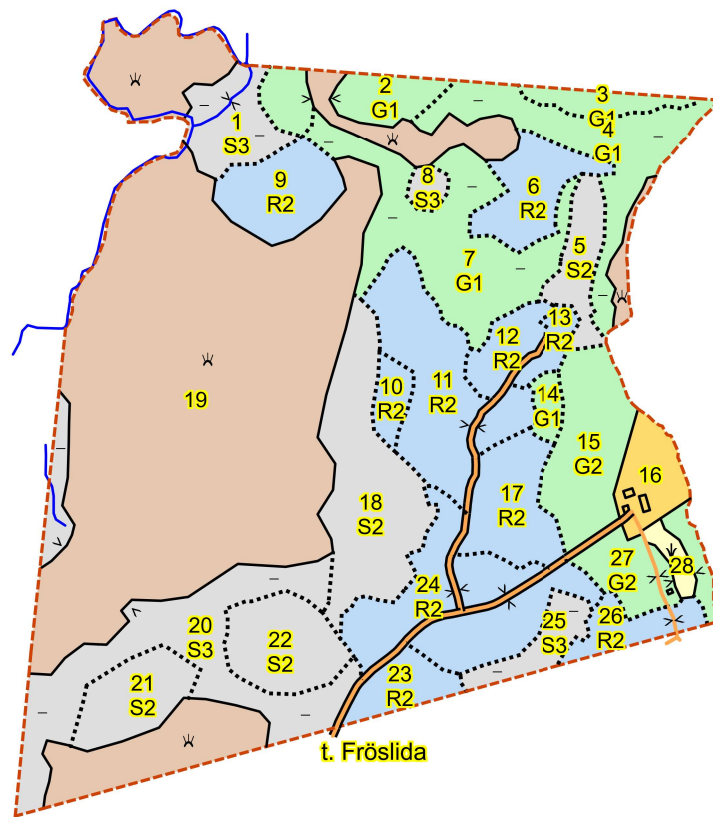

 = 1 Hektar

1:10000
0,5 km